

# Reunión técnica GALP 11 DICIEMBRE 19

*SG de Competitividad y Asuntos Sociales (DGOPA)*

# INDICE

- 1. Situación actual Prioridad 4 en el FEMP.**
- 2. Resumen acciones realizadas por la REGP.**
- 3. Nuevo FEMPA (2021-27).**

# 1. SITUACIÓN ACTUAL

## • 41 GALP:

- Galicia: 8
- Andalucía, Asturias y Canarias: 7 cada una
- Valencia: 4
- Baleares, Cantabria y Cataluña: 2 en cada una
- Murcia y P. Vasco: 1 cada una

Los GALP en España son entidades colaboradoras del OIG, proponen al OIG pero resuelve el OIG (**CONVENIOS COLABORACIÓN**).

# 1. SITUACIÓN ACTUAL

## A. RDC:

- **Art. 33. Selección de estrategias:**
  - OIG: Convocan la presentación de estrategias (zonas preestablecidas)
  - Se selecciona la estrategia y al grupo para desarrollarla
  - Límite temporal: 31/12/2017
  - Gastos preparación de la estrategia son subvencionables
- **Art. 34. Grupos de acción local:**
  - Representantes intereses socioeconómicos locales públicos y privados. Socio principal (coordinación).

## B. RFEMP:

- **Art. 62. Se pueden subvencionar las siguientes actividades:**
  - Ayuda preparatoria
  - Aplicación de estrategias
  - Actividades de cooperación
  - Costes de funcionamiento y animación (solo pueden alcanzar el 25% de la ayuda total).

# 1. SITUACIÓN ACTUAL

**TAREAS DEL GALP (Ejecuta las operaciones de conformidad con la Estrategia):**

1. Generar capacidades de los agentes locales.
2. Establecer procedimientos y criterios de selección no discriminatorios y transparentes.
3. Seleccionar las operaciones.
4. Seguimiento de los avances.
5. Evaluar la ejecución de la estrategia.

**CONVOCATORIAS - OIGs**

# 1. SITUACIÓN ACTUAL

## Prioridad 4 en el FEMP:

	PF	APROBADO	PAGADO /EJECUTADO	ENVIADO UE/ CERTIFICADO
P1	300.323.130,78€	87.344.378,30€	59.640.833,31€	38.574.681,42€
P2	189.051.135,47€	37.827.169,15€	19.379.764,29€	8.649.555,60€
P3	154.233.371,05€	67.117.745,87€	57.912.232,83€	46.238.478,59€
<b>P4</b>	<b>109.255.010,52€</b>	<b>48.662.774,97€</b>	<b>23.201.215,58€</b>	<b>12.771.625,85€</b>
P5	288.724.953,39€	119.333.977,71€	82.170.048,46€	42.338.556,37€
P6	5.218.397,54€	10.228.152,07€	2.807.758,13€	2.090.202,45€
Asistencia Técnica	64.822.370,25€	18.746.519,87€	12.636.686,30€	8.317.352,71€
<b>TOTAL</b>	<b>1.111.628.369,00€</b>	<b>389.260.714,94€</b>	<b>257.748.538,90€</b>	<b>158.980.452,99€</b>
<b>% Total:</b>		<b>35%</b>	<b>23%</b>	<b>14%</b>
<b>% P4</b>		<b>44%</b>	<b>21%</b>	<b>11%</b>

# 1. SITUACIÓN ACTUAL

## PRIORIDAD 4: % COMPROMISO / EJECUCIÓN

AYUDA	% COMPROMISO	% EJECUCIÓN
4.1.1. Ayuda del FEMP al DLP. <b>Ayuda preparatoria.</b>	<b>71%</b> <b>(942.877,30 €)</b>	<b>69%</b> <b>(650.790,30 €)</b>
4.1.2. Aplicación de Estrategias de DLP. <b>Proyectos financiados por los GALP, incluidos los costes de funcionamiento y animación.</b>	<b>43%</b> <b>(106.136.983,97 €)</b>	<b>21%</b> <b>(21.922.095,25 €)</b>
4.1.3. <b>Actividades de cooperación.</b>	<b>34%</b> <b>(2.175.149,25 €)</b>	<b>29%</b> <b>(628.340,03 €)</b>

# Total Prioridad 4

# 1. SITUACIÓN ACTUAL

## APLIFEMP (Datos a 28/11/2019)

Medida	Tipo	Proyectos <sup>1</sup>	Total	FEMP (€)	AGE (€)	CA (€)	Privado (€)	PF Total (€)	%Cumplimiento
Ayuda preparatoria (Art.62.1a)	Aprobaciones	33	788.228,47	669.994,20	0,00	118.234,27	0,00	1.552.647,00	51%
	Pagos Grabados	33	765.623,87	650.780,30	0,00	114.843,57	0,00	1.552.647,00	49%
	Pagos Enviados UE	27	675.273,17	573.982,20	0,00	101.290,97	0,00	1.552.647,00	43%
Aplicación EDLP (incluidos los costes de funcionamiento y animación) (Art.63)	Aprobaciones	840	90.823.786,55	47.698.067,89	4.227,66	8.403.891,43	34.717.599,57	210.867.601,79	43%
	Pagos Grabados	602	44.024.297,58	21.922.095,25	0,00	3.868.604,99	18.233.597,34	210.867.601,79	21%
	Pagos Enviados UE	304	22.746.713,60	11.879.866,71	0,00	2.096.450,46	8.770.396,43	210.867.601,79	11%
Actividades de cooperación (Art.64)	Aprobaciones	13	867.751,12	737.588,46	0,00	130.162,66	0,00	3.947.059,00	22%
	Pagos Grabados	13	739.223,56	628.340,03	0,00	110.883,53	0,00	3.947.059,00	19%
	Pagos Enviados UE	11	543.565,87	462.031,00	0,00	81.534,87	0,00	3.947.059,00	14%

<sup>1</sup> El número de proyectos mostrado puede referirse a varios promotores /socios



# Prioridad 4. Art. 63 y 64 (Por C.A)

## 1. SITUACIÓN ACTUAL

### PROYECTOS (Art. 63) APROBADOS REGISTRADOS APLIFEMP 28-11-2019

CC.AA	Proyectos	Total (€)	PF (total) (€)	% Cumplimiento
Andalucía	36	8.806.058,95	29.650.000,00	30%
Asturias	74	4.255.342,94	7.850.000,00	54%
Canarias	52	2.013.148,70	5.462.042,00	37%
Cantabria	69	2.626.599,95	9.176.470,00	29%
Cataluña	81	4.579.690,51	12.947.058,82	35%
C. Valenciana	-	-	-	-
Galicia	368	58.747.297,39	112.941.176,00	52%
I. Baleares	10	271.817,51	2.052.353,00	13%
R. Murcia	36	1.776.572,92	13.552.029,97	13%
País Vasco	114	7.747.257,68	5.248.236,00	148%

**APLIFEMP**

### PROYECTOS COOPERACIÓN (Art. 64) APROBADOS REGISTRADOS EN APLIFEMP 28-11-2019

CC.AA	Proyectos	Total (€)	PF (total) (€)	% Cumplimiento
Cataluña	3	130.600	1.000.000	10%
Galicia	10	764.151,12	2.647.058,00	29%

# Evaluación PO

## 1. SITUACIÓN ACTUAL

- ✓ *Análisis del partenariado*
- ✓ *Proceso de ejecución de los programas de los Galp*
- ✓ *Resultados de ejecución del PO*

# Evaluación PO

## 1. SITUACIÓN ACTUAL

PERIODO DE PROGRAMACIÓN	CONCLUSIONES
Participación de los GALP en el PO	No hay consenso, para algunos GALP es suficiente, mientras que para otros no.
Seguimiento del PO	La representación de los GALP en los Comités de Seguimiento es insuficiente, no están informados del avance de las otras medidas
Diseño de las estrategias	Retraso muy significativo en la aprobación de los GALP y de las estrategias. Falta de coherencia entre las necesidades locales y lo que el reglamento permite financiar

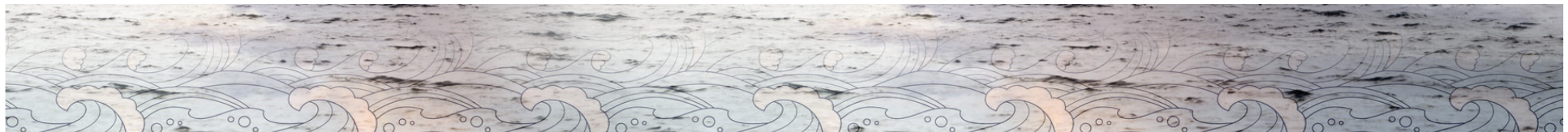

# Evaluación PO

## 1. SITUACIÓN ACTUAL

IMPLEMENTACIÓN	CONCLUSIONES
Estrategias	Se requiere una mayor homogeneidad territorial de los convenios que regulan la relación entre los OIG y los GALP, así como mejorar la coordinación y comunicación en la implementación del DLP
Gasto ejecutado	El avance en la ejecución del gasto es bajo. Solo la medida de ayudas preparatorias para el diseño de las EDLP ha logrado un significativo grado de ejecución
Marco de rendimiento	De acuerdo a los hitos señalados para el 2023, el nivel de ejecución se califica como medio



# Evaluación PO

## 1. SITUACIÓN ACTUAL

IMPLEMENTACIÓN	CONCLUSIONES
Principios horizontales	Se requiere una mayor coordinación de los GALP con los GAL para trabajar en el enfoque de género. Así como establecer líneas de ayuda específicas para promocionar el papel de la mujer en el sector.
Plan de información y publicidad	El plan de publicidad de la prioridad 4 se desarrolla a través de la REGP como impulsora del DLP
Buenas Prácticas	Es necesario reforzar la identificación y difusión de buenas prácticas de proyectos en los que mostrar los avances y logros en la consecución de objetivos



## Recomendaciones

## 1. SITUACIÓN ACTUAL

- ✓ Asegurar **presencia equilibrada y efectiva** de todos los agentes en los instrumentos de gestión y seguimiento del PO.
- ✓ Acción de **formación e información** a la población destinataria de las ayudas.
- ✓ **Mejorar la coordinación y gestión** de los **GALP** y sus **OIG**.



## 2. REGP:



### ¿Qué es?

- Es un instrumento para el *aprendizaje y la interacción* entre los grupos.
- Es un *canal de información, comunicación y difusión* de las actividades desarrolladas para contribuir al DLP.

### ¿Cuándo y quién lo constituye?

- En el *periodo FEP(2007-2013)*.
- Bajo el *impulso de la Secretaría General de Pesca*.

### Objetivos

- Ampliar *conocimiento y el intercambio de experiencias*.
- Proporcionar *herramientas de gestión*.
- Potenciar la *difusión de la REGP*.
- Facilitar la *cooperación y el trabajo en red* dando protagonismo a los GALP.



# 2. REGP:



¿Quiénes la integran?

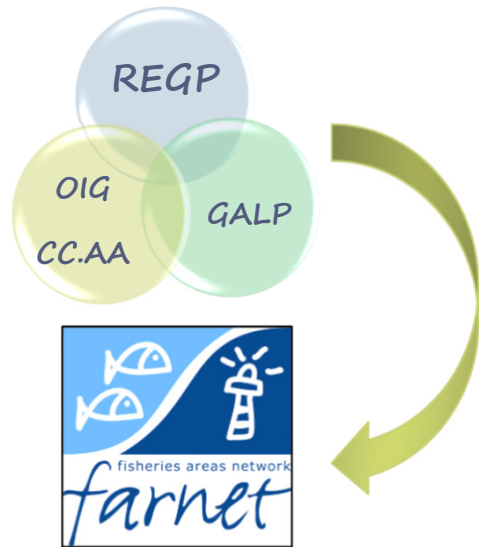

Periodo FEP.  
Andalucía, Asturias,  
Canarias, Cantabria,  
Cataluña y Galicia

Periodo FEMP.  
Balears, Comunidad  
Valenciana, País Vasco y  
Región de Murcia

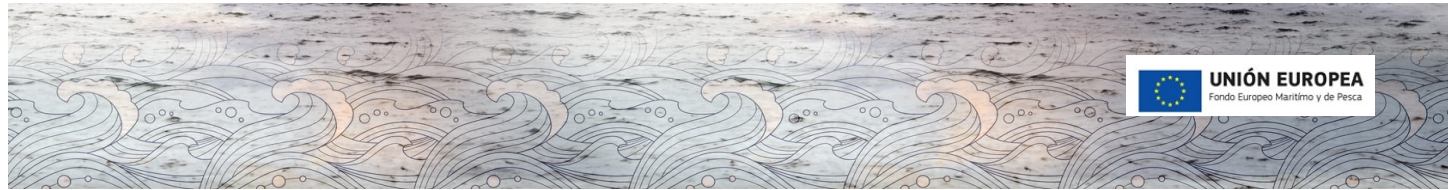



# 2. REGP:



## Actuaciones.

- Conocer evolución del DLP
- Seguimiento de los proyectos
- Buenas prácticas
- Preguntas y respuestas DLP
- Visitas a los GALP

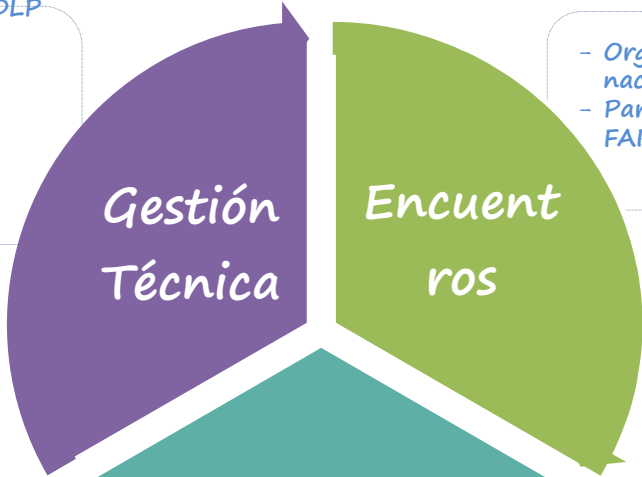

- Organización encuentros nacionales.
- Participación en encuentros FARNET



- Web REGP,
- Redes sociales,
- Boletín "En Red"

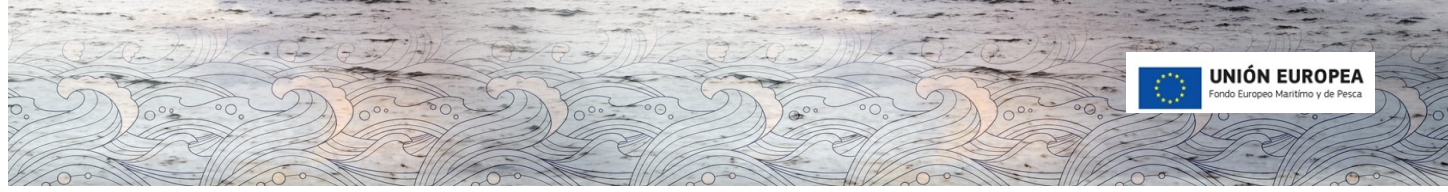

# Mas información en la web: REGP

## 2. REGP:

The screenshot shows a web browser window with the URL <https://www.mapa.gob.es/es/pesca/temas/red-espanola-grupos-pesca/>. The page header includes logos for the Spanish Government, the Ministry of Agriculture, Fisheries and Rural Development, and COP25. A navigation bar contains links for 'Ministerio', 'Áreas de actividad', 'Participación pública', 'Cartografía y SIG', 'Estadísticas', 'Sede electrónica', and 'Sala de prensa'. The breadcrumb trail reads 'Inicio > Pesca > Red Española de Grupos de Pesca'.

**Temas**

- Regulación de la pesca española, planes de gestión y recuperación
- Control e inspección pesquera
- Control de cuota
- Registro de flota
- Cartografiado marino
- Innovación
- Protección de recursos pesqueros
- Acuicultura
- Mercados y economía pesquera
- Fondos Europeos
- Diversificación
- Calidad y seguridad alimentaria
- Titulaciones Pesqueras
- Red de Mujeres
- Red Española de Grupos de Pesca**
- Pesca Deportiva y de Recreo
- Crecimiento Azul
- Días mundiales y fechas destacadas
- Servicios
- Ayudas y subvenciones
- Campañas
- Estadísticas
- Formación, congresos y jornadas
- Legislación

**Red Española de Grupos de Pesca (REGP)**

La Red Española de Grupos de Pesca (REGP) es un instrumento para el aprendizaje e interacción entre los grupos, un canal de información, comunicación y difusión de las actividades realizadas para contribuir al desarrollo local participativo (DLP), correspondiendo a la Dirección General de Ordenación Pesquera y Acuicultura de la Secretaría General de Pesca del MAPAMA su gestión y dinamización.

Dicho de otra manera, se trata de una plataforma que facilita la cooperación y el trabajo en red, dando el protagonismo a las aportaciones de los grupos, autoridades de gestión e instituciones públicas y privadas implicadas en consolidar un presente sostenible y un futuro viable para las comunidades pesqueras. La REGP se muestra como una herramienta idónea para trabajar en línea, intercambiar experiencias y buenas prácticas y dinamizar la interacción entre los grupos.

La Red se constituyó en el periodo FEP (2007- 2013), integrando inicialmente a las comunidades autónomas y los Grupos de Acción Locales del Sector Pesquero (GALP) del Principado de Asturias, Andalucía, Canarias, Cantabria, Cataluña y Galicia.

Actualmente, en el periodo FEMP (2014-2020) se han incorporado el resto de comunidades autónomas costeras, Comunitat Valenciana, Illes Balears, País Vasco y Región de Murcia, así como los GALP de sus territorios. En concreto, el periodo de programación actual cuenta con un total de cuarenta y un GALP repartidos en diez comunidades autónomas.

Asimismo, la REGP actúa como puente de comunicación con otras Redes europeas, principalmente colaborando estrechamente con la Red Europea de Zonas de Pesca (FARNET).

**ACCESO A LA PÁGINA WEB DE LA RED ESPAÑOLA DE GRUPOS DE PESCA**

**Red Europea de Zonas de Pesca (FARNET)**

La Red Europea de Zonas de Pesca (FARNET) es la comunidad de personas que implementan el desarrollo local participativo (DLP) en el marco del Fondo Europeo Marítimo y de Pesca (FEMP). Esta red reúne a los Grupos de Acción Locales de pesca (GALP), autoridades de gestión, ciudadanos y expertos de toda la UE para trabajar en el desarrollo sostenible de la pesca y las zonas costeras.

**Noticias sobre Pesca**

**29/11/2019**  
El Ministerio de Agricultura, Pesca y Alimentación finaliza las actividades de formación y cooperación 2019 a bordo del buque "Internares"

**29/11/2019**  
El Ministerio de Agricultura, Pesca y Alimentación impulsa los talleres educativos "Descubre la acuicultura"

[Noticias sobre Pesca](#)  
[Ver todas las noticias](#)

# CONTENIDO web: REGP

## 2. REGP:

1. REGP:
  - Que es
  - Preguntas frecuentes
2. Proyectos
3. Documentación y normativa
4. Visibilidad:
  - Flash en red
  - Boletines
  - Videos
  - Publicaciones
  - Eventos
5. Cooperación:
  - Nacional
  - Transnacional
6. Contacto

<http://regp.pesca.mapama.es>

### 3. FUTURO FEMPA:

# FUTURO ??

En 2021 el nuevo FEMPA YA ESTÁ AQUÍ

### 3. FUTURO FEMPA:



## 3. FUTURO FEMPA:

### FUTURO

#### SOSTENIBLE



- **PESCA**
- **ACUICULTURA**
- **MERCADOS**

#### ECONOMÍA AZUL

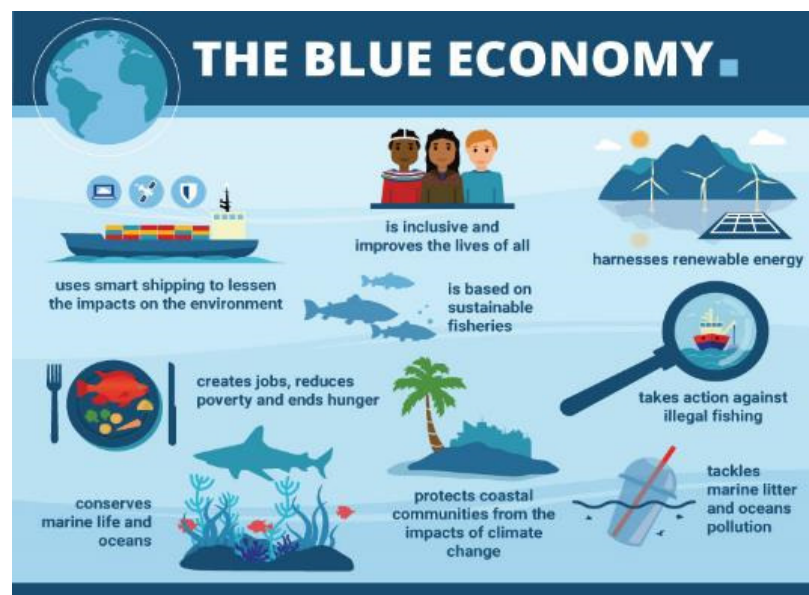

# 3. FUTURO FEMPA:

## FUTURO

DIVERSIFICACIÓN

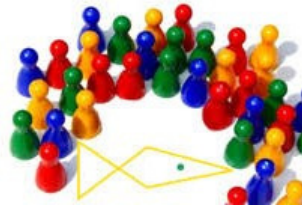

GALP

GOVERNANZA INTERNAZIONALE



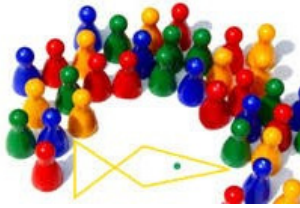

## 3. FUTURO FEMPA:

### GALP EN EL NUEVO RDC:

- **Elaboración de Estrategias** (12 meses desde la aprobación del PO, si son diferentes fondos (12 m desde aprobación último – elección Fondo principal)
- **Cobertura de la ayuda:**
  1. Preparación de la estrategia
  2. Ejecución de operaciones
  3. Gestión, seguimiento y evaluación
  4. Costes de funcionamiento y animación (25% total)
- Pasamos de Objetivos temáticos a **Objetivos políticos (nuevo OP5)**.



## 3. FUTURO FEMPA:

**1. DONDE ESTAMOS:**  
DAFO  
Análisis FEMP actual



**2. A DONDE QUEREMOS LLEGAR:**  
NUEVAS PRIORIDADES  
FLEXIBILIDAD MEDIDAS



**3. DE LA MANO DE QUIEN?**  
ADMINISTRACIÓN  
SECTOR  
**NUEVOS OIGs:**  
Capacidad administrativa  
financiera

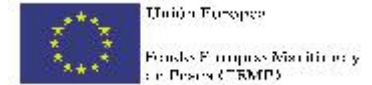

## 3. FUTURO FEMPA:

### PRÓXIMO FEMPA

- **CON QUÉ REGLAS DE JUEGO?:**

1. Nuevo RFEMPA
2. Nuevo RDC

Trílogos  
Aprobación otoño 2020?

- **AUN CIERTAS INCERTIDUMBRES:**

1. Estructura - Lógica intervención (alinear Prioridades – Objetivos Específicos-Objetivos políticos)
2. Template (Diseño PO)
3. Definición Estrategias de Cuenca (COM)



## Diapositiva 26

---

**A7**

Autor; 06/10/2019

## 3. FUTURO FEMPA:

### PRÓXIMO FEMPA



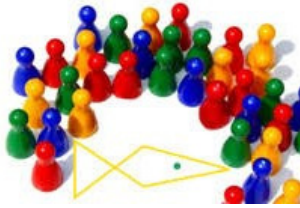

## 3. FUTURO FEMPA:

### PAPEL DE LOS GALP EN EL PRÓXIMO FEMPA:

- El papel de:
  - **Organismos Intermedios de Gestión**, como gestores, y de los **Grupos de Acción**, como dinamizadores.
- **Preguntas:**
  - ¿Qué actuaciones se quieren desarrollar para el próximo periodo?
  - ¿Qué potenciales beneficiarios habrá?
  - ¿Qué herramientas, estructuras y actores debe desarrollarse, implicarse y coordinarse?

## 3. FUTURO FEMPA:

### CONCLUSIONES NUEVO FEMPA

1. Aun no claras todas reglas a aplicar.
2. Tiempos muy ajustados.
3. Complejidad Administración española (muchos y diversos actores a poner de acuerdo).
4. Sector pesquero heterogéneo. Representación adecuada del sector (diverso y complejo).

**NO OLVIDAR QUE SE TRATA DE UN FONDO ESTRUCTURAL:** necesidad de adelantar presupuesto para conseguir los retornos con decalajes a veces superiores a 1 año **(NECESARIA CAPACIDAD ADMINISTRATIVA Y FINANCIERA DE LOS PARTICIPANTES)**



# GRACIAS POR SU ATENCIÓN



RED ESPAÑOLA DE GRUPOS DE PESCA  
SECRETARIA GENERAL DE PESCA  
MAPA

<http://regp.pesca.mapama.es>  
[redfep@mapama.es](mailto:redfep@mapama.es)

SÍGUENOS  
en las REDES  
SOCIALES

